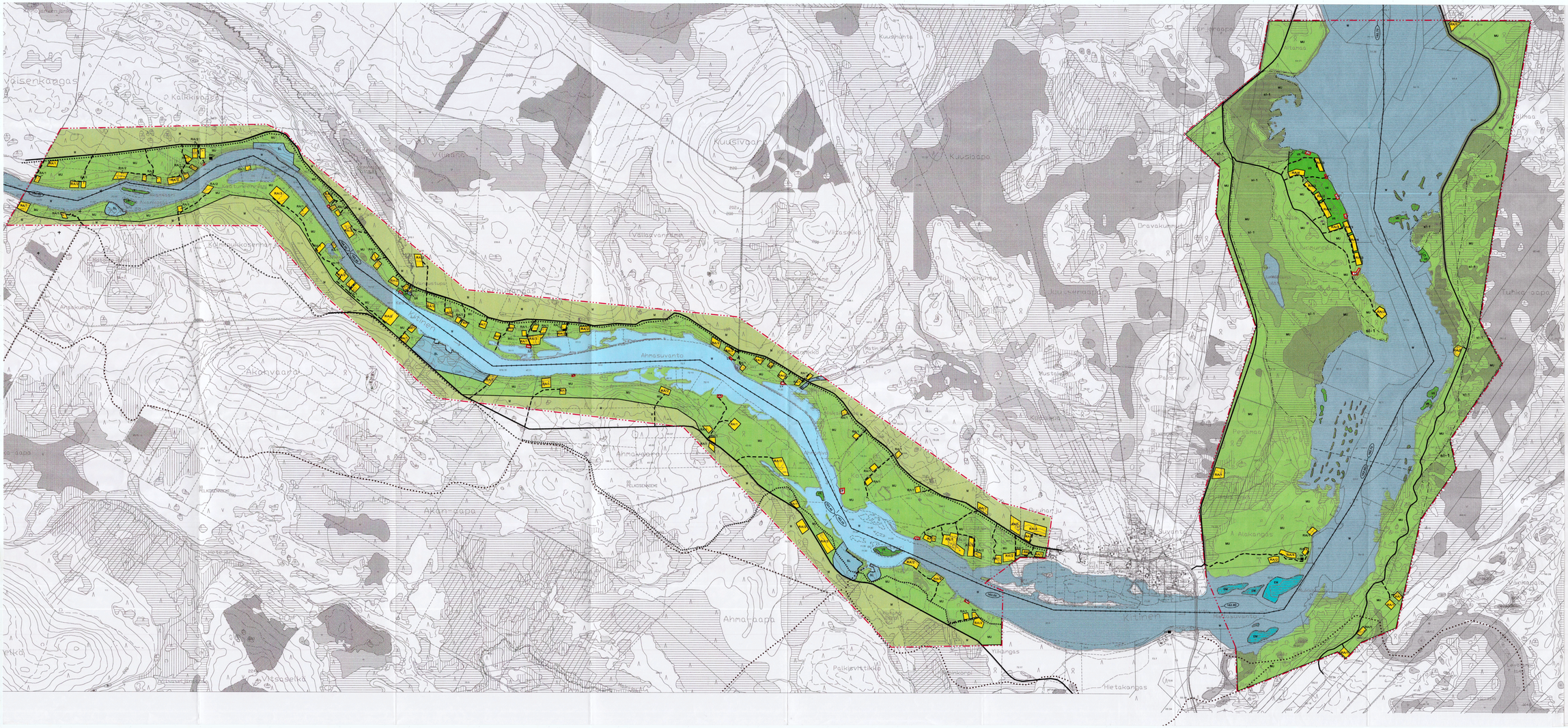
Kuusivaara
Kuusiaapa
Kuusivuoma
Kuusivuoma
Kuusivuoma